Suite Immobilien
Real Estate

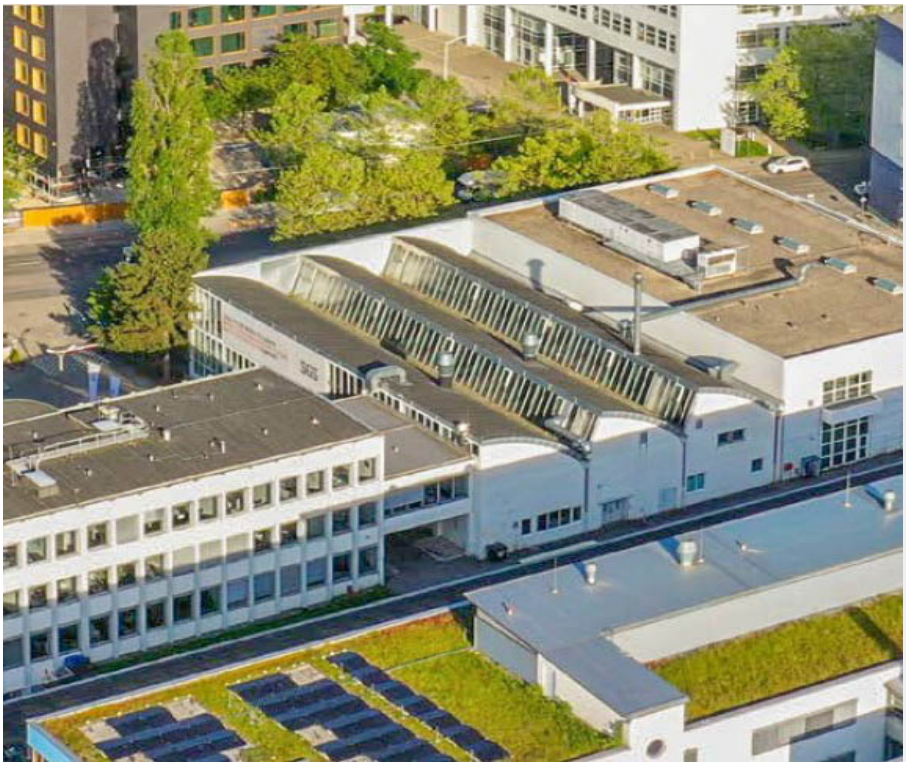

Objektnummer SHI 17999

Hallen-, Lager,- Büroflächen

Eckdaten

Nettokaltmiete	***12,00 €***
Warmmiete	***15,50 €***
Nebenkosten	***3,50 €***
Gesamtfläche	***4.076,0 m²***
Lagerfläche	***4.076,0 m²***
Teilbar ab	***52,0 m²***

SUITE IMMOBILIEN e.K. +49 (0) 8178 906 344

Kloster Schäftlarn 23, info@suiteimmobilien.com
82067 Kloster Schäftlarn

Online ansehen

Befeuerung	*Fernwärme*
Fahrstuhl	*Personen*
Stellplatzart	*Parkhaus*

Energieausweis

Energieträger	*FERN*

Objektbeschreibung

Lage

Sehr guter Standort in München. Beste öffentliche Anbindungen in fußläufiger Entfernung: S-Bahn, U-Bahn und Bus. Verkehrsgünstige Lage Richtung Innenstadt und Starnberger See, da in wenigen Fahrminuten auf der A 95 oder dem Mittlere Ring.

Fußläufig im Radius von 400m:
Frisöre: 7, Kosmetikstudios: 6, Sportstudios: 9, Supermärkte:5, Bäcker: 5, Reinigungen: 4, Einzelhandel: 20, Post: 2, Restaurants: 20, Kunst Galerien: 7, Nachtclubs: 1
Ärzte: 15, Kliniken 2, Apotheken: 2, Schulen und Kitas: 9, Universitäten: 2:

Objektbeschreibung

Es stehen insgesamt ca. 6205 m² (UG bis 2.OG) und 17 Außenstellplätze zur Vermietung .

Sonstiges

Wünschen Sie ausführliche Informationen per Exposé und weitere Objekte? Gerne besprechen wir Ihr Suchprofil.

EnEV Energieausweis angefordert
Mietpreise mtl. ab EUR pro m² zzgl. NK VZ und der gesetzl. MwSt. .
Alle Objektangaben ohne Gewähr, Irrtum, Zwischenvermietung und Verkauf vorbehalten.

SUITE IMMOBILIEN e.K. +49 (0) 8178 906 344

Kloster Schäftlarn 23, info@suiteimmobilien.com
82067 Kloster Schäftlarn

Online ansehen